せたがや 文化・スポーツ 情報ガイド

2011 vol.122
6/25
毎月25日発行

発行 公益財団法人 せたがや文化財団 〒154-0004 世田谷区太子堂4-1-1 ☎5432-1501 http://www.setagaya-bunka.jp/
編集 公益財団法人 世田谷区スポーツ振興財団 〒157-0074 世田谷区大蔵4-6-1 ☎3417-2811 http://www.se-sports.or.jp/

世田谷文学館 P2
生活工房 P4
世田谷パブリックシアター P6
世田谷美術館 P3
音楽事業部 P5
世田谷区スポーツ振興財団 P8

世田谷パブリックシアターチケットセンター前売情報 ➡P7

次回（7月25日号）は「区のおしらせ」に折り込まれます

Stack-ing Design展（スタッキングデザイン）

積み、重ねる、カタチ。

開催中ー7.12火

11:00〜19:00　入場無料／会期中無休

[会場]キャロットタワー　3F生活工房ギャラリー／生活工房4F

[主催]生活工房　[企画制作]delibab（デーリバーブ）

「便利」で「省スペース」が大好きな日本人。

古くから重箱や盆などの木製工芸品の技術を伝える日本において、「積み」「重ねる」工夫は生活を豊かにする大きな知恵のひとつです。だからこそ私たちの身のまわりには、収納性や機能性を考慮した「積み」「重ねる」デザインが数多く存在します。そこには、試作を何度も繰り返し、0.1mm単位で「カタチ」を調整するプロダクトデザイナーの美意識を、ストレートに感じとることができるかもしれません。

本展では、「積み」「重ねる」行為を“自ら体験”したり、生活に関わる優れた「カタチ」に“魅せられる、入手する”機会も同時に得ていただきながら、デザインの視点から「Stack-ing」を考えます。“積み重ねることで、より美しくなる”デザインの力を1つ1つ感じてください。

展示内容

導入空間 3F生活工房ギャラリー

本展を生活の視点から、より身近にご覧いただくための空間です。本展のコンセプトを提示し、身のまわりの「ちょっと気になる」「便利な」スタッキングデザインを紹介します。

メイン展示会場 生活工房4F

【体験する】Stack-ing　英文字の積み木で?

アルファベット26文字を型どった積み木（オリジナル制作）を使って、「積み、重ねる」のに適したシェイプ、適さないシェイプ…見て、触って、体験してください。

【魅せる】Stack-ing　「積み、重ねる」美しさとは?

[写真パネル] 散乱した生活空間が、「積み、重ねる」行為によってどれだけ美しく整うのか…? 銭湯とキッチンを例に、散らかりがちな生活シーンを写真におさめ、“Before⇔After”形式でご覧いただきます。
[展示プロダクト例]スタッキングチェア、三角コーン、銭湯桶、跳び箱、学校椅子、ヘルメット、曲げわっぱ、紙皿、整髪料など約30点。

【購入する】Stack-ing　オリジナル商品をGet!

展示品の一部を展覧会場に併設するグッズショップで販売します。本展示に合わせて制作したdelibabオリジナル商品も販売予定です。

関連イベント参加者募集中!

- トークイベント「DESIGN_素材と身体から」
- トークセミナー「未来のプロダクトデザインを考える」
- キッズデザイン・ワークショップ（対象:小学3〜6年生）「心を重ねる・想いを重ねる〜つながるコトをデザインしよう」

詳細はP4記事参照

今月のつれづれトーク

「積み、重ねられた、風景。」

工藤健太郎（デザイナー、delibab代表）

物を積み重ねる事を、スタッキング【stacking】といいます。一般的にはあまり聞き慣れない言葉かもしれませんが、私達の身のまわりにはたくさんのスタッキングが存在しています。食器や椅子、工事現場の三角コーン、銭湯桶やスーパーマーケットのかご等、他にも様々な例が挙げられますが、その主な目的は、省スペース化、整理・収納、持ち運び易さ等の機能的側面から考えられた、そのカタチに現れています。本展では、そのようなプロダクトとしての機能美はもちろんですが、それだけでは説明しきれないスタッキングの表情や佇まいにも焦点を当てています。物単体で見るよりも積み重ねた状態の方がより身近で自然なものや、ついつい意味もなく積み重ねてしまうようなもの。子どもの頃、円錐形のあのお菓子を指先に積み重ねた記憶がある方もいらっしゃるのではないでしょうか。そのような行為や表情によって生まれた「積み、重ねられた、風景。」が、私達の身のまわりや記憶の中にはたくさん広がっているという事を、この展示会を通じて、改めて感じて頂ければと思います。

世田谷文学館 LITERATURE

〒157-0062 世田谷区南烏山1-10-10 ☎5374-9111 最寄「芦花公園」駅
[開館時間] 10:00～18:00（展覧会入場は17:30まで）
[休館日] 毎週月曜日（月曜日が休日の場合は翌日） http://www.setabun.or.jp/

TOPIC!

遊び学び 中高生のことのは はくぶつかん

「チーム対抗短歌合戦！」

8月24日㈬ 11:00～15:30
1階文学サロンほか

魔法のことば「ミソヒトモジ」（三十一文字）のタネから、素敵なウタの花を。「ケータイ短歌」の生みの親・天野慶さんを講師に、中高生向けのことばのワークショップを開催します！

講 天野慶（歌人） 対 中学・高校生 ¥ 無料／抽選10名
申 8月10日（必着）までに往復ハガキ（P8欄外記入方法参照、連名可、年齢も明記）で当館「ジュニア担当」へ。

遊び学び 文学館のあらゆる場所が読み聞かせの会場に！

「お話の森」

8月3日㈬ 15:00～15:30
1階文学サロンほか

朗読会でもお話会でもないフシギなお話空間。あのNHK「みいつけた！」オフロスキー役の小林顕作さんが、館内のあちらこちらで朗読します！（共催：世田谷パブリックシアター）

講 小林顕作（俳優・脚本家・演出家・「コンドルズ」の脚本担当）
対 小学生以上 ¥ 無料／抽選150名 申 7月20日（必着）までに往復ハガキ（P8欄外記入方法参照、連名可、年齢も明記）で当館「ジュニア担当」へ。

遊び学び 夏休み子ども文学さんぽ

「はくぶつかんたんけんシリーズ」

8月19日㈮ 10:30～15:30
府中郷土の森ほか

府中郷土の森で、世田谷区ゆかりの詩人作家・村野四郎の足跡をたずねます。
講 当館学芸員ほか 対 小中学生 ¥ 小学生480円、中学生820円／抽選10名
申 8月5日（必着）までに往復ハガキ（P8欄外記入方法参照、連名可、年齢も明記）で当館「ジュニア担当」へ。

6月28日～7月5日は展示替えのため、常設展示を休止します。

企画展

世界中で愛される リンドグレーンの絵本

桜井誠『長くつ下のピッピ』1964年

開催中～6月26日㈰
1・2階展示室
¥ 一般600円、大・高生450円、65歳以上・障害者300円
※団体割引あり
中学生以下無料

取り上げ、ポスター、絵本・挿絵原画、装丁版下等を展示紹介するとともに、自ら監督した映画のシナリオ原稿や絵コンテなど、自筆資料も公開します。
¥ 一般700円、大・高生500円、中・小生250円、65歳以上・障害者350円
※団体割引あり

関連企画

■映画上映会&トークイベント
8月13日㈯ 13:30～17:00 1階文学サロン
和田誠監督作品『怖がる人々』（1994年、製作：サントリー・松竹、117分、35㎜）を上映後、和田誠さんと、イラストレーターの安西水丸さんによるトークイベントを開催します。
¥ 1,000円／抽選150名 申 7月30日（必着）までに往復ハガキ（P8欄外記入方法参照）で当館「和田誠展イベント」係へ。3名まで連名可。

■コンサート「文学とジャズ」
8月20日㈯ 18:00開演 1階文学サロン
内容等詳細はP5をご覧ください。

次回企画展

和田誠展 書物と映画

7月30日㈯～9月25日㈰
2階展示室

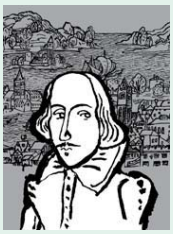

イラストレーションとグラフィック・デザインを一体不可分のものとして、1960年代から現在まで、第一線で活躍し続ける和田誠。書物と映画にかかわる創作に着目する本展では、井上ひさし、谷川俊太郎、丸谷才一、村上春樹の4氏との仕事を大きく細かつ緻密なデザインで日本映画黄金期を支えた中古智、植田寛、柳生悦子の功績を、当館収蔵資料とともにご紹介します。
¥ 一般200円ほか ※団体割引あり ※企画展チケットで観覧可

次回常設展

常設展 第2期 特集：映画を支えるデザインの仕事

7月6日㈬～9月25日㈰ 1階展示室
映画のビジュアルイメージを形作るのに欠かせない、セットや衣裳のデザイン。その繊

韓国文化交流イベント

■韓国伝統楽器レクチャーコンサート「テグム」「ソグム」「タンソ」
7月1日㈮ 14:00～15:00 1階文学サロン
伝統楽器の演奏とレクチャーを通じ、韓国の歴史と文化に触れていただけるイベントです。
共催：駐日韓国大使館 韓国文化院
講 朴炳五（パク ピョンオ、演奏家） ¥ 無料／当日先着150名（30分前入場開始）

昨年の様子

■韓国カルチャー講座「韓国の映像作品から味わう文学の魅力―『私の名前はキム・サムスン』など」
7月9日㈯ 14:00～15:30 1階文学サロン
企画協力：女性と表現の会
講 金惠信（キム ヘシン、学習院大学・青山学院大学講師） ¥ 500円／当日先着150名（30分前入場開始）

第9回 大藪春彦記念ミステリー講演会 志水辰夫講演会

7月2日㈯ 14:00～15:30 1階文学サロン

ハードボイルド小説の先駆者、大藪春彦の世田谷での活動を称える記念ミステリー講演会です。今回は、『行きずりの街』『きのうの空』等の作品で人気の高い、志水辰夫氏をお招きしてお話を伺います。
講 志水辰夫（作家） ¥ 500円／当日先着150名（30分前入場開始）

世田谷文学賞関連講座 創作のためのワンポイントアドバイス

文学賞の選考委員が皆様の創作の疑問にお答えします。文学賞応募を考えている方、創作に興味がある方など、どなたでもご参加いただけます。
7月10日㈰：川柳 講 速川美竹
7月17日㈰：詩 講 三田洋
7月23日㈯：俳句 講 高橋悦男
7月24日㈰：短歌 講 佐佐木幸綱
全て14:00～15:30 2階講義室
¥ 500円／抽選30名
申 各講座開催2週間前（必着）までに往復ハガキ（P8欄外記入方法参照、講師への質問も明記）で当館「世田谷文学賞」係へ。1講座につき1枚。連名不可。

割引引換券
世田谷文学館1・2階展示室 開催中～6月26日（日） 世界中で愛されるリンドグレーンの絵本
観覧料 一般 600円→500円 大・高生 450円→400円 65歳以上・障害者 300円→250円

◀ この券を受付までお持ちいただくと、一緒に来館された同伴者全員が割引料金でご利用になれます。

▼下段は広告スペースです。内容については各広告主にお問い合わせください。

生命保険の見直し・相談

保険のこと、難しいからとそのままにしていませんか？
保険料はこれからも何年・何十年と付き合っていく支出です。
今、きちんと確認をして、不安やムダを解消しませんか？

中立的立場の専門家がアドバイス

保険のプロが親身にアドバイス

中立的な立場で、客観的に相談にのってくれる『保険クリニック』。
相談では、加入中の保険について保障内容を丁寧に解説。専門用語を使わずに分かりやすく説明してくれるので、どんな時に保障される保険なのか、自分の環境に合っているのか、の確認が簡単にできます。
問題点やムダがある場合は、希望や家族構成に合う見直し方を一緒に考えてくれるので、とても安心。わかりやすいコンサルティングが評判で、年間に約3万組が相談に訪れています。
「加入中の保険の内容を知りたい」「ムダな保障を削りたい」など、保険のことなら何でも相談OK。保険の不安や疑問を、一気に解消しては。

保険クリニック

読者限定の無料相談 予約制
7月25日（月）までに予約すると
来店相談料が無料（通常3,150円）
※相談日は26日以降でもOK。

予約・問合わせ
■営業時間：10時～18時
■定休日：日曜・祝日

新宿店（新宿駅西口徒歩3分）

0120-227-929
新宿区西新宿1-13-12 西新宿昭和ビル5F

渋谷店（渋谷駅東口徒歩3分）
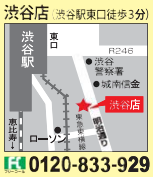

0120-833-929
渋谷区渋谷3-17-2 清澤ビル4F

ご予約は、お電話またはインターネットから
保険クリニック 検索

遊び学び 遊びと学びの子どもプロジェクト2011事業
夏休み期間に実施する子ども向け総合プロジェクト。
子どもの優れた感性と個性を伸ばし豊かな人間性を育むことを目指す。世田谷区共催。

世田谷美術館 ART

〒157-0075 世田谷区砧公園1-2　☎3415-6011　ハローダイヤル03-5777-8600
[開館時間] 10:00～18:00（展覧会入場は17:30まで）
[休館日] 毎週月曜日（月曜日が休日の場合は翌日）　http://www.setagayaartmuseum.or.jp

TOPIC!

世田谷美術館は改修工事のため、2011年7月1日㈮から2012年3月末まで休館します。

※各分館は通常どおり開館します。

世田谷美術館も開館以来四半世紀を過ぎ、館内設備の老朽化が進み、最も重要な空調設備も更新時期を迎えました。このたびは9か月間休館させていただき、空調および配管設備等を中心とした改修工事を行うことになりました。皆様にはご迷惑をおかけいたしますが、ご理解のほどよろしくお願い申し上げます。

ミュージアム コレクション 2011

イタリアの部屋でみる夢　開催中～6月30日㈭　2階展示室

6月30日まで

クレメンテ、サンドロ・キアなど、6人のイタリアの作家の作品をご紹介します。洗練された色彩と形。イタリアの部屋に満ちる夢をお楽しみください。

¥一般200(160)円／大・高生150(120)円／65歳以上、中・小生100(80)円 障害者割引あり
※(　)内は20名以上の団体料金

ジュゼッペ・カポグロッシ《無題》1953年
©SIAE,Roma&SPDA,Tokyo,2011

世田谷美術館 区民ギャラリー

■展示品の搬入および搬出作業があるため、公開は初日の午後から最終日の16:00までとなる場合が多いです。■区民ギャラリーについては、当館総務課までお問い合わせください。

期　間	区民ギャラリーA	区民ギャラリーB
開催中～6/26	●星の子展	●千葉一夫 個展　●モロニ展8

休館中の事業

休館中は、世田谷美術館分館の各所にて収蔵品を展示いたします。
また、「世田谷美術館コレクションによるアンリ・ルソーと素朴な画家たち」展を始めとして当館の所蔵品が全国各地の美術館で展示されます。
区内の小学校へのアートプログラムの実施やワークショップなどは、場所を変えて行ないます。（詳しくは下欄参照。）今後も本紙やHPで各種情報をおとどけします。

葉っぱワークショップ「眠るセタビの12か月の木」

開催中～2012年3月　毎月第2木曜日13:00～16:00　総合運動場軽運動室(7月～翌3月)
当館の休館中を中心とした4月から翌3月までの1年間、月に一度の頻度で、季節の移り変わりとともに、じっくり葉っぱを描くワークショップです。来年の開館時には、一本の大きな木として展示する予定です。
講 群馬直美(葉画家)　¥無料／各回申込先着30名　申当館HP ※一回からの参加可

一萬KENBUN録 レトロ建築再生ギャラリー

①7月22日㈮　②9月30日㈮
両日とも13:30～17:00(現地集合、解散)
アートを切り口に、都内随所に残る魅力溢れるレトロ建築を再利用したスポットを巡ります。
場所:
○銀座一丁目「奥野ビル」(旧・銀座アパートメント)昭和7[1932]年築　エクリュ+エイチエムほか
○茅場町「第二井上ビル」(旧・セーラー万年筆本社)昭和2[1927]年築 ギャラリー須知
○東向島鳩の街通り商店街(旧・カネコ薬局)昭和2[1927]年築　アート&カフェこぐま
○浅草(旧「竹長」内蔵)慶応4[1868]年築ギャラリー・エフ
案内人:高橋直裕(当館学芸員)
¥500円(交通費など実費は別)／申込先着各回10名　申①7月12日 ②9月20日(消印有効)まで往復ハガキ(P8欄外記入方法参照)で当館「レトロ建築再生ギャラリー」係まで。
*内容は両日とも同じです。どちらかをお選びください。

遊び学び 夏休みこども映画ワークショップ 世田谷美術館こども美術大学 夏休み特別版～岡さんの家を舞台に映画をつくろう

昭和の雰囲気を残す一軒家、岡さんの家を舞台に、オリジナル短編映画を作ります!
日程:
Aグループ：8月8日、9日、12日、17日、26日
Bグループ：8月8日、9日、15日、22日、26日
Cグループ：8月8日、9日、16日、23日、26日
場所:「岡さんのいえTOMO」(上北沢3-5-7)
講 杉田協士、保坂大輔、金子裕昌(映画監督・世田谷美術館美術大学講師)　対小学4年生～中学生　¥無料／申込先着各グループ7名　申当館HP(希望の日程のグループを備考欄に明記してください)
共催:岡さんのいえTOMO(財団法人世田谷トラストまちづくりが支援する地域共生のいえ)

世田谷美術館分館

[開館時間]10:00～18:00(入館は17:30まで)
[休館日]毎週月曜日(月曜日が休日の場合は翌日)
[料金]一般200(160)円／大・高生150(120)円／65歳以上、中・小生、障害者100(80)円
※(　)内は20名以上の団体料金

23年度は3つの分館を会場に、世田谷美術館のコレクションを使った展覧会を開催します。

向井潤吉アトリエ館

〒154-0016　世田谷区弦巻2-5-1　☎5450-9581

街・人・出来事 向井潤吉と桑原甲子雄

開催中～6月26日㈰

武蔵野を歩く 向井潤吉と師岡宏次

7月2日㈯～9月25日㈰
世田谷美術館の収蔵品のなかから、師岡宏次が撮影した武蔵野の風景写真を集めて、向井潤吉の民家作品とともに展示します。

師岡宏次《玉川上水・小金井付近》1960年

宮本三郎記念美術館

〒158-0083　世田谷区奥沢5-38-13　☎5483-3836

「アフリカの貌(かお)」

開催中～9月25日㈰
世田谷美術館が所蔵するアフリカの現代美術作品、資料を展示し、アフリカの一側面をご紹介します。宮本三郎作品は展示室に一室を設け、《ヴィーナスの粧い》や絶筆《假眠》等、油彩・素描合わせて11点を展示します。

「アフリカの貌」展示風景

7月のギャラリートーク「宮本三郎記念美術館について」

7月9日㈯ 14:00～(30分程度)
¥無料／申込不要

音広場「応援の輪」・チャリティー・ライヴ

6月26日㈰ 19:00開場 19:30開演
被災された皆様へ少しでも何ができないか?これまで音広場に出演して下さったミュージシャンにより、チャリティー・ライヴを開催します。「応援の輪」を合言葉に、小さくとも美しい善意の花を咲かせたいと思います。
出 鴻池薫＆HAWAIIAN SOUL FRIENDS、CHOCOLAT PLUS、ビリー諸川＆HARVEST MOON、日本大学RHYTHM SOCIETY ORCHESTRA
¥1,000円(当日、義援金を募ります)／申込先着50名

音広場・夏・「アフリカの音」

7月31日㈰ 18:30開場 19:00開演
開催中の展覧会「アフリカの貌」にあわせて、アフリカの打楽器を使ったミニコンサートを行います。沢田としきの絵本『アフリカの音』の、綾田俊樹さんによる朗読も予定しています。
出 ヒロタマサシ(ドラマー)、菅野真司(ドラマー)、綾田俊樹(俳優)、他
¥1,500円／申込先着50名

遊び学び 夏のオープンワークショップ「くうそうかいぼうがく」

8月10日㈬～14日㈰
13:00～17:00(16:30迄受付)
解剖図では知ってはいても、直接には目にすることができない自分の体の中。知識ではなく経験や実感を頼りに自分の体内の絵を描き起こす=「空想の解剖図」を制作するオープンワークショップです。
講 奥村雄樹(美術家)　¥100円(1回)
申事前申込不要。プログラム時間内いつでも直接ご来館ください。

申往復ハガキ、Eメール(P8欄外記入方法参照)または直接ご来館(17:30まで)の上、宮本三郎記念美術館「イベント」係へ　※2名まで連名申込可
Eメール miyamoto.event@samuseum.gr.jp

清川泰次記念ギャラリー

〒157-0066　世田谷区成城2-22-17　☎3416-1202

抽象の風Ⅰ

開催中～9月25日㈰
清川泰次作品と朝妻治郎、難波田龍起など世田谷美術館が所蔵する抽象表現の作品をご紹介します。

南大路 一《植物(C)》1958年

清川泰次記念ギャラリー　区民ギャラリー
(観覧無料)※初日は午後から、最終日は16:00頃終了

開催中～6/26	1616会グループ展
6/28～7/ 3	めぐる季節 たかはしたかこ染色作品展
7/ 5～7/10	ぺねろっぷの世界(水墨画)
7/12～7/17	写真展～乙女たちの好奇心～2011
7/18～7/24	大嶋貞子個人展

▼下段は広告スペースです。内容については各広告主にお問い合わせください。

経営者の方。必見!社員も家族も喜ぶ

月々500円で、充実した福利厚生制度

セラ・サービスに入会すれば、こんなにお得です!

宿泊施設の利用補助	1泊4,000円(年3泊まで)
ゴルフ場の利用補助	1回3,000円(年3回まで)
人間ドックの受診料補助	10,000円(年1回)
定期健康診断の受診料補助	会員1人につき2,000円(年1回)
資格試験の受験料補助	上限5,000円(年1回)
グルメ施設の利用補助	1回1,000円(年3回まで)

※このほかにも、野球・コンサート・観劇・映画などのチケットや各地の特産品などが割引で購入できます。また、慶弔に関する給付金制度など様々なサービスを提供しております。詳しくは、セラ・サービスまでお問い合わせください。

セラ・サービスは、公益財団法人世田谷区産業振興公社が運営する中小企業勤労者福祉事業です。
従業員の方の福利厚生制度をサポートします。
【対　象】世田谷区内の中小企業等
【入会金】従業員1人につき500円
【会　費】従業員1人につき500円(月額)

お問い合わせ先　公益財団法人世田谷区産業振興公社<セラ・サービス>
TEL.3411-6655　FAX.3412-2340　http://www.setagaya-icl.or.jp/sela/

中学生・小学生は土、日、休日、夏休み中、次の観覧料が無料となります。
●世田谷文学館常設　●向井潤吉アトリエ館　●清川泰次記念ギャラリー　●宮本三郎記念美術館

世田谷文化生活情報センター
生活工房 DESIGN
〒154-0004 世田谷区太子堂4-1-1キャロットタワー　最寄「三軒茶屋」駅
☎5432-1543　FAX 5432-1559　E-mail info@setagaya-ldc.net
http://www.setagaya-ldc.net/

TOPIC!

夏の子ども体験ワークショップ2011

Stack-ing Design展関連 キッズデザインワークショップ

1「心を重ねる・想いを重ねる ～つながるコトをデザインしよう」

7月9日(土)・10日(日) 各1日完結
11:00～17:00　生活工房4F

参加者1人ひとりがつながるコトって、どんなカタチ？　簡単なゲーム体験やスタッキングデザインの観察から、「重ねる行為」「つながるコト」をスタッフとともに考え、カタチにします。

講 村田桂太、福田一郎(共にプロダクトデザイナー)
¥ 1,000円(材料費込)／各日抽選20名
対 小学3～6年生(お弁当・水筒持参のこと)
申 7月5日(必着)までにEメール(P8記入方法参照、希望日と学年も明記)で生活工房へ
[企画制作]JIDA東日本ブロック「でざきっずプロジェクト」

2 遊び学び 手から知る、うつわとやさい

7月24日(日) 9:00～17:00
生活工房4F

「食べもの」と「うつわ」の関係やデザインについてみんなで考えます。世田谷区内の農園で野菜を収穫し、「うつわ」を手にとって比較して、野菜のおやつ作りをします。おやつの時間は保護者のかたもどうぞ。
※天候によって内容を一部変更する場合があります。

講 コド・モノ・コト、吉田守孝(プロダクトデザイナー)、伊藤彩(料理家)
¥ 1,000円／抽選20名　対 小学3年以上
申 7月13日(必着)までに往復ハガキ(P8記入方法参照、学年も明記)で生活工房へ

3 遊び学び おてがる・おきらく・コマ撮りアニメーション

8月13日(土)・14日(日) 各1日完結　13:00～16:30　生活工房4F

思い立ったらアニメーション！　人間や周りにあるものを使って、実写のコマ撮りアニメーションをつくります。携帯電話iPhoneで撮影・編集をおこない、作品はインターネットに発信します。

講 小柳貴衛(アニメーション作家)　¥ 1,000円／各日抽選20名
対 小学3年以上　申 8月1日(必着)までに往復ハガキ(P8記入方法参照、希望日と学年も明記)で生活工房へ

4 遊び学び おはなしいっぱい

8月17日(水)～19日(金)　11:00～15:00　生活工房4F

世田谷で活動するおはなしの会が大集合！　紙芝居や大型絵本、すばなしや手あそびなど、様々なプログラム(3日間で17グループが出演、詳細は生活工房HP参照)を上演します。

[共催]世田谷おはなしネットワーク
¥ 無料　対 幼児～小学生(親子でも参加可、幼児は保護者と参加)
申 不要、当日直接会場へ

企画展

Stack-ing Design 展
積み、重ねる、カタチ。

開催中～7月12日(火) 11:00～19:00
3F生活工房ギャラリー&生活工房4F
会期中無休　詳細は1面をご覧ください。¥ 無料

関連トークセミナー

1「DESIGN_素材と身体から」
6月25日(土) 14:00～15:30　生活工房5F
建築やプロダクトにとどまらず、多彩に活動し続ける黒川雅之氏。「素材と身体」をテーマに、デザインに対する自身の考えを語っていただきます。
講 黒川雅之(建築家・プロダクトデザイナー)
¥ 500円／申込先着80名　申 Eメール(P8記入方法参照、年齢も明記)で生活工房へ

2「未来のプロダクトデザインを考える」
7月2日(土) 14:00～15:30　生活工房5F
「日経デザイン」編集長である下川一哉氏に、これまでの名作プロダクトデザインをご紹介いただきながら、未来のプロダクトデザインの在り方について、お話を伺います。
講 下川一哉(日経デザイン編集長)
¥ 500円／申込先着80名　申 Eメール(P8記入方法参照、年齢も明記)で生活工房へ

※キッズデザインワークショップの詳細は上欄をご覧ください。

次回企画展

日本の伝統文化と歳時記 VOL.1
和紙でおりなす日本のこころ ～連鶴・折形・和紙人形

7月16日(土)～8月14日(日)　9:00～20:00
3F生活工房ギャラリー　期間中無休
四季にまつわる伝統文化と伝統美を探る連続企画。第1回は日本の豊かな風土が培ってきた「和紙の文化」がテーマです。夏文様の千代紙、折形文化などの紹介をはじめ、江戸時代の風物詩をテーマにした和紙人形を通じて、当時の庶民の夏の過ごし方についても考察します。

「江戸の物売りシリーズ・夕涼み」奥田房子作

[企画制作]アイエイチ・ファクトリー
[協力]おりがみ会館　¥ 無料

関連セミナー

「夏文様を折る～おりがみでみる和紙文化」
8月6日(土) 14:00～16:00　生活工房5F
おりがみには日本人の「おもてなし」の原点が込められています。日本の和紙の文化についてお話しを伺いながら、折る楽しみを体験するセミナーです。
講 小林一夫(おりがみ会館館長)
¥ 1,000円(学生200円割引)／申込先着50名　申 電話かEメール(P8記入方法参照)で生活工房へ　※詳細は生活工房HP参照

連続セミナー第2回
眞田岳彦ディレクション
生命(いのち)をつつむ未来繊維 医療 Medical「再生する皮膚と心の布」

7月23日(土)　13:00～15:30　生活工房5F
先端繊維をテーマに、専門家を迎えて5つのカテゴリーから、私たちの生命や暮らしの未来を考える連続講座。第2回目「医療　Medical」では、「皮膚再生医療の先端」、「日本の衛生製品開発事情」についてお話を伺いながら、医療と「心をつつむ布」について探求します。※詳細は生活工房HP

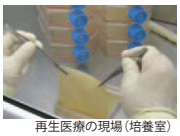
再生医療の現場(培養室)

講 黒柳能光(北里大学大学院医療系研究科教授)、藤田直哉(社団法人日本衛生材料工業連合会)　¥ 各回1,000円(学生200円割引)／申込先着50名　申 電話かEメール(P8記入方法参照)で生活工房へ
[企画]眞田岳彦(衣服造形家)
[マテリアル協力]白十字株式会社

平成23年度
国際社会に学ぶ海外訪問研修
トルコ ツアー参加者募集

日程／10月11日(火)～19日(水) 9日間
世界の東西にまたがるトルコの世界遺産であるカッパドキアなどの歴史・文化に触れるとともに、大学や一般家庭を訪れ、現地の人々との交流を図る旅。
¥ 23万円程度　募集人員／20名
対 20歳以上の世田谷区民及び在勤者
[共催]世田谷海外研修者の会
申 募集案内を送ります。**希望の方は7月20日までに、津森(☎・FAX 3324-1408、P8記入方法参照)まで**

2F ギャラリーカフェくりっく
8:00～21:00(土・日・祝日は11:00～)

開催中～7/9(土)	チンチン電車が走っていた街
7/10(日)～8/20(土)	カメラを持って世田谷散歩

▼下段は広告スペースです。内容については各広告主にお問い合わせください。

世田谷区民の方はお安くご利用頂けます　世田谷区指定保養施設　情報満載▶http://www.utayu.com/　うたゆ　検索

想定外の価格と満足感！

うたゆの宿 魅力ポイント
桜材フロアの 80坪 本格的ダンスホール完備 宿泊者は無料
ソシアル、ハワイアン、フラメンコ等がお楽しみいただけます。
個性的な和洋室 2ベッド、シャワーブース、シャワートイレ付 特別室あり(別途料金)
夕食はシェフ自慢のコースメニュー 朝食はセットメニュー
2つの大浴場と露天風呂 貸切露天風呂も無料
カラオケルーム5室完備 19時まで無料(先着順での受付となります)
卓球・漫画・インターネット 囲碁・将棋・麻雀すべて無料！
チェックイン14時・チェックアウト12時 ゆっくりとおくつろぎいただけます
おしゃれな浴衣セット付 お子様用もお揃いでご用意

期間:6/25～9/30　お1人様1泊2食付(1室2名様以上)通常料金9,800円のところ
平日6,400円　休前日7,400円
※8/12～8/15はおかげ様で満室になりました。
じゃらんクチコミ高評価の宿

ご予約時に世田谷区民である旨をお申し出ください。※ご予約後、区民施設への申請が必要となります。
■中学生以上:大人料金 ■小人(6～12歳):平日・休前日ともに4,800円 ■小人(3～5歳):平日2,000円・休前日2,900円
※サービス料・消費税込、入湯税別　※お部屋の指定はお受けできませんのでご了承ください。

熱海四季ホテル うたゆの宿
〒413-0032 静岡県熱海市梅園町21番7号　■無料駐車場完備
ご予約・お問い合わせは 午前10時～午後9時 年中無休
0120-549-026
当館では節電営業を実施しております。お客様のご理解、ご協力を賜りますようお願い申し上げます。

〒154-0004 世田谷区太子堂4-1-1キャロットタワー2階　最寄「三軒茶屋」駅
[営業時間] 10:00～18:00　[休館日] 月曜日
☎5432-1535　FAX 5432-1536　http://www.setagayamusic-pd.com/

TOPIC!

夏を楽しもう！音楽イベント

夏休みファミリーコンサート

おはなし: 池辺晋一郎

チケット発売中

8月10日(水) 15:00開演(14:30開場)　世田谷区民会館

¥一般2,000円　区民1,800円(前売りのみ)　子ども(4才～中学生)500円

全席指定　友　♿

第1部 ジュニアオーケストラ サマーステージ!

結成2年目のジュニアオーケストラが登場！新メンバーとなって初めてのステージです。
[出演]金聖響(指揮)
せたがやジュニアオーケストラ(演奏)
[曲目]ビゼー:「アルルの女」第2組曲より
ファランドール
ベートーヴェン:交響曲第5番ハ短調
作品67「運命」(第1・4楽章)

金聖響
©Eisuke Miyoshi

せたがやジュニアオーケストラ
©TAKEHIKO HASHIMOTO

第2部 オーケストラとものまねのコンチェルト ≪動物の四季≫(山本直純作・山本祐ノ介編)

江戸家猫八

山本祐ノ介

動物の鳴きマネならこの人！江戸家猫八師匠がその妙技で室内楽と共演。何種類の動物が出てきたか、分かるかな?
[出演]江戸家猫八(お話・ものまね)、祐ノ介&フレンズ(演奏)

遊び学び
♪ワクワク楽器体験ひろば♪
コンサートが終わったら、オーケストラの楽器を見て、さわって、音を出してみよう!
会場:夏休みファミリーコンサートステージ上　¥無料(事前申込不要)

夏休みワークショップ

遊び学び

去年の「夏休みワークショップ」より

①ロバの音楽座ワークショップ「音とあそぼう」
世界に一つしかないおもしろ楽器「ロバの足」をつくろう!
8月12日(金) 13:00　船橋公文書庫
対 世田谷区在住・在学の小学校1～3年生
¥1,000円(材料費別途)／30名　申 7月1日～20日(必着)

②「サウンド・ペインティング!」
合図に合わせて、大きく、小さく、ながーーーく、みじかくっ。声や楽器で音を描いて、みんなしかできないあたらしい音楽をつくってみよう!
8月24日(水) 14:00　船橋公文書庫
対 世田谷区在住・在学の小学校4～6年生
¥1,000円／20名　申 7月1日～8月12日(必着)

所定の申込用紙に記入の上、FAXまたは郵送で音楽事業部まで。
※応募要項は音楽事業部HPまたは"遊びと学びの子どもプロジェクト"リーフレットをご覧ください。

せたがやMusicコレクションIV 〈世田谷文学館「和田誠展　書物と映画」関連企画〉

7月3日チケット発売開始

「文学とジャズ」

8月20日(土) 18:00開演(17:30開場)
世田谷文学館1F文学サロン

全席自由

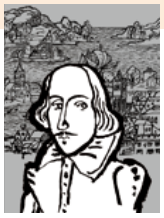

¥一般2,000円　※未就学児童入場不可　♿

夏の宵に、文学にまつわるナンバーを中心に、和田誠さんのトークと共に楽しむコンサートです。
[出演]佐山雅弘(ピアノ)、井上陽介(ベース)、道下和彦(ギター)、島田歌穂(ヴォーカル)、和田誠(おはなし)
[曲目]当日をお楽しみに!
※「和田誠展　書物と映画」の詳細はP2をご覧ください

※チケットをお持ちの方は、公演当日に限り「和田誠展　書物と映画」を団体割引価格でご覧いただけます

せたがや童謡コンサート

世田谷芸術百華 2011

烏山区民会館

Part 1 アマチュアスペシャルライブ

10月8日(土) 13:30開演(13:00開場)　入場無料　全席自由

音楽大好きアマチュア演奏家による「童謡」の祭典です!

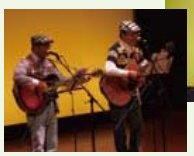

去年の「アマチュアスペシャルライブ」より

Part 2 DiVaとこどもたち 童謡をうたう

7月1日 チケット発売開始

10月9日(日) 15:00開演(14:30開場)

谷川俊太郎作品をはじめ、現代詩を「歌」にして新しい息吹を与えるDiVaと子どもたちが、「童謡」で共演します。
[出演]DiVa、公募による「こども合唱メンバー」
¥一般 3,000円、区民 2,500円(前売りのみ)
子ども(小～高校生)1,500円 ※未就学児童入場不可

全席指定　友　♿

DiVa(ディーヴァ)[高瀬麻里子(ヴォーカル)、谷川賢作(ピアノ)、大坪寛彦(ベース)]
1995年「現代詩をうたう」バンドとして結成。詩人・谷川俊太郎の作品を中心につぎつぎとオリジナル作品を発表、個性的な楽曲のクオリティは結成当初から注目を集め、多数のミュージシャンによってカヴァーされています。　※本公演は宝くじの助成を受けて実施しています。

募集! アマチュアスペシャルライブ出演者

テーマは「童謡」。日頃の練習の成果を「童謡」で発揮してください!
対 世田谷区在住・在学・在勤で演奏が出来る音楽愛好家の個人およびグループ
[演奏内容]必ず童謡を含むこと。既存の童謡の編曲や新たに作曲した「童謡」でも可。
¥参加料無料　申 7月1日～8月12日(必着)

こども合唱メンバー

DiVaと一緒に童謡をうたってみませんか?
[練習日]9/3、10、24、10/1、8　[時間]午後3時間程度
※上記日の他に本番当日の午前中にリハーサルあり
[会場]池尻小第2体育館(9/3～10/1)、烏山区民会館(10/8)
[曲目]谷川賢作の作編曲による童謡の合唱曲
[講師]谷川賢作ほか
対 世田谷区在住・在学の小学4年生～高校生
¥無料／40名程度　申 7月1日～8月12日(必着)

所定の申込用紙に記入の上、FAXまたは郵送で音楽事業部まで。
※応募要項・申込用紙は音楽事業部HPをご覧ください。

友 世田谷パブリックシアター友の会会員先行予約・割引あり
♿ 車椅子スペースあり(定員有・要予約)　料金:該当エリアの料金の10%割引・付添者は1名まで無料
申込:ご希望日の前日までに世田谷パブリックシアターチケットセンターへ

詳しくはHPをご覧ください。　せたおん　検索

このページのチケットの申し込み・お問い合せは、世田谷パブリックシアターチケットセンター☎5432-1515へ。その他の公演チケットはP7「前売情報」をご覧ください。

広告　▼下段は広告スペースです。お問合せは直接広告連絡先まで。

法律相談初回無料！

東京ゆまにて法律事務所はあなたの身近な法律相談所です。
相続・遺言・離婚・多重債務・不動産賃貸借・金銭貸借など
個人・法人を問わずご相談をお受けします。
どうぞお気軽にお電話ください。

ご相談予約は　☎ 03-3416-4371 (初回30分無料)
お電話受付時間　9:30～17:30 (休:土 日 祝日)

〒157－0066
東京都世田谷区成城2丁目40番5号
ヴェルドミール成城901
(成城学園前駅 南口より徒歩1分)

東京ゆまにて法律事務所
代表弁護士　井口 博
(第二東京弁護士会・登録番号 21370)
(一橋大学卒・元大阪地裁判事・平成元年弁護士登録)

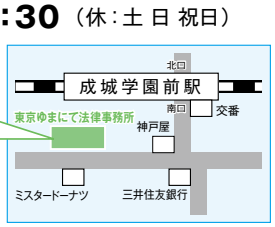

アクサダイレクト redefining / standards

お見積りは無料！簡単3ステップ!

ゴールド免許なら アクサダイレクトの自動車保険

1 お手元に、以下の3点をご用意ください。
①自動車保険証券
②車検証
③運転免許証

2 お電話でお見積りください。特設ダイヤル利用期間/8月25日まで
通話料無料 0120-978-305
アナウンスに従い、右記広告コードをプッシュしてください。【広告コード 0037】
オペレーターが出ましたら、右記受付番号をお伝えください。【受付番号 6474】
受付9:00～22:00(土・日・祝日も受付)
携帯・PHSからもOK! 一部のお電話からご利用頂けないことがございます。

3 お手元にお届けいたします。
①お見積書
②資料
じっくりとご検討ください。

●お客様の情報は当社プライバシーポリシーに則り、適正な管理、利用およびその保護をさせて頂いております。詳しくは当社ホームページもしくは「お客様に関する個人情報の取扱について」(プライバシーポリシー)をご参照ください。
アクサダイレクト総合自動車保険 アクサ損害保険株式会社 〒111-8633 東京都台東区寿2-1-13 偕楽ビル
AT2144-10X-1882

〒154-0004 世田谷区太子堂4-1-1キャロットタワー　最寄「三軒茶屋」駅
☎5432-1526　FAX5432-1559
http://setagaya-pt.jp

TOPIC!

夏休みワークショップ

遊び学び

会場 世田谷パブリックシアター けいこ場 ほか

小学生・中高生・先生のためのワークショップ

今年もやってくる夏休み。
さあ、何をしようと迷っている人は、
ぜひ劇場に遊びにきてください。
世田谷パブリックシアター
「世田谷みんなの劇場」では、
スペシャルな夏休みを過ごせるよう、
とびっきりの体験プログラムを
そろえています!

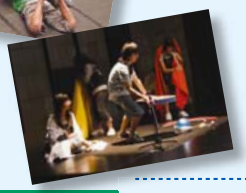

申し込み方法　全コース共通

(a)コース名・希望日程 (b)氏名(ふりがな) (c)住所 (d)電話番号 (e)性別 (f)生年月日 (g)ひとこと (h*)靴のサイズ[*「カラダと旅するワークショップ」ご希望の方のみ]を記入して、世田谷パブリックシアター「夏休みワークショップ」担当まで郵送かFAX5432-1559、または劇場HPから ※応募者多数の場合は抽選。 問劇場

小学生のためのワークショップ

「小学生のための遊ぶ演劇ワークショップ」～しゅっぱつ!エンゲキ大冒険～
はじめて出会う友だちと、からだをつかったゲームをしたり、お話をつくったり。思いっきり遊ぼう!
①低学年7月コース　7/22(金)～24(日) 10:30～15:30〈全3回〉
②低学年8月コース　8/18(木)～20(土) 10:30～15:30〈全3回〉
③高学年コース　8/24(水)～29(月) ※27(土)はお休み 10:30～16:00〈全5回〉
[進行役]①②③すずきこーた(演劇デザインギルド) ほか
対①②小学1～3年生③小学4～6年生　¥①②1,500円③2,500円／抽選各20名
締①②③7/13(水)必着 ※複数コースへのお申込み、ご参加はいただけません。

「小学生のためのダンスワークショップ」～うずうずダンスワークショップ@SePT～
とにかくうずうずして仕方がない人集まれ!気づいたら踊っているような楽しいワークショップ!
8/1(月)・2(火)　[進行役]森下真樹(ダンサー・振付家)
※対象など詳細は劇場HPもしくはお問合せください。

中高生のためのワークショップ

「中学生と高校生のための演劇ワークショップ」～ How do you feel ? ～
初めて参加する人、経験ある人、いろんな人が集まれば、予想もできないコトが起こるはず。
①おためし1日コース　7/21(木) 13:00～16:00
②つづけて4日コース　8/3(水)～6(土)　初回13:00～16:00 以降11:00～16:00〈全4回〉
[進行役]①②富永圭一(abofa)　対①②中学生・高校生
¥①500円②2,000円／抽選各20名　締①7/13(水)②7/22(金)必着

「中学生と高校生のためのダンスワークショップ」カラダと旅するワークショップ
みんなで劇場に集まって、サーカスアーティストと一緒にワークショップの旅に出かけましょう。
8/22(月)・23(火) 13:00～16:00〈全2回〉　[進行役]金井圭介(サーカスアーティスト・ダンサー)
対中学生・高校生　¥1,000円／抽選各15名　締8/12(金)必着

先生のためのワークショップ

からだを動かしたり、おしゃべりしたりしながら、日々の授業や学芸会・学習発表会に向けてのヒントを、一緒に探していきましょう。詳細は劇場HPをご覧ください。日程:7/29(金)・7/31(日)・8/27(土)

土曜 劇場プレイ・パーク

毎週土曜日の午前中に劇場をオープンし、演劇やダンスをはじめ、様々な体験プログラムを開催しています。お気軽にご参加ください!

7月～9月のプログラム　10:00～12:00
集合場所:技術部受付前(シアタートラム2階)

第1週目	7/2 8/6 9/3	パペットつくってあそぼう作戦!	講中村信子（人形劇俳優・美術家／どんきい）
第2週目	7/9 8/13 9/10	演劇×安全ワークショップ ～コミュニケーションとチームワークでGO!～	講あんぜんファンフェアーズ（武田信彦・田野邦彦・わたなべなおこ）
第3週目	7/16 8/20 9/17	あ～、らくだ。らくだ体操だからだ!	講我妻恵美子(舞踏手／大駱駝艦)
第4週目	7/23 8/27 9/24	はじめての落語	講7/23 林家久蔵、8/27 林家きく姫、9/24 林家木久蔵(落語家／林家木久扇一門)

※動きやすい服装でお越しください。未就学児童参加不可。持ち物など詳細は劇場HPをご覧ください。
¥区民400円　一般500円　高校生以下300円／各回先着20名(要事前申込)
申劇場チケットセンター ☎5432-1515 または劇場HPから　問劇場

夏休みの前にも… カラダと旅するワークショップ

①「モノから生まれるダンス」　7/13(水) 19:30～21:00
②「あしながの空中散歩 in 世田谷」　7/30(土)13:30～17:00
ご一緒するのはサーカスアーティスト。でも特訓はしません、運動経験もいりません。普段は使わないカラダとココロを使って遊びます。

対身体を使って何かしてみたい人。①どなたでも②小学3年生以上
¥各回500円／定員①20名 ②15名
締①7/5(火) ②7/20(水)必着
申上記「夏休みワークショップ」参照

子どもと大人のための◎読み聞かせ お話の森 シアタートラム

7月　9日(土)14:00
　　10日(日)11:00
出小林顕作
7月10日(日)16:00
出ROLLY

小林顕作

ROLLY

前売予定枚数終了
※当日券については劇場HPもしくはお問合せください。
友 U24 ♿ 🎵
¥一般2,000円　4歳～小学生500円
中学生・高校生1,000円
※10日16:00の回は、4歳未満ご入場不可。4歳～高校生までのチケットをご購入いただいた方は、公演当日、要年齢確認。
*「お話の森」は、世田谷文学館でも開催!(P2参照)
申劇場チケットセンター ☎5432-1515

遊び学び 日野皓正 presents "Jazz for Kids" JAZZ POWER ジャズの力

世田谷パブリックシアター
8月13日(土) 15:00『日野皓正 Live』
出日野皓正(Tp) 石井彰(Pf) 須川崇志(B) 田中徳崇(Ds) *14:30 Dream Jazz Band 卒業生バンドによるオープニングアクトあり
8月14日(日) 14:00
『Dream Jazz Band 7th Annual Concert』
出日野皓正　Dream Jazz Band　ほか講師ミュージシャン

日野皓正

チケット好評発売中
¥区民 3,800円　一般4,000円
友 U24 👪 ♿ 🎵
申劇場チケットセンター ☎5432-1515
※未就学児童入場可ですが、他のお客様へご配慮くださいますようお願いいたします。劇場スタッフがお声掛けさせていただく場合もございますので、予めご了承ください。託児サービスあり。4歳未満のお子様で、お席が必要な場合は要チケット。

世田谷アートタウン2011「三茶de大道芸」ボランティアスタッフ募集!

三軒茶屋の街を舞台に繰り広げる秋恒例のフェスティバル。今年も街を盛り上げるボランティアスタッフを募集します。
詳細はこちら!→http://setagaya-ac.or.jp/arttown/
開催日:10月15日(土)・16日(日)　活動時期:8月～10月まで(週末中心)

世田谷パブリックシアター アルバイト募集　問劇場

【勤務内容】劇場事務所受付業務(劇場代表電話の応対や取次が中心)【勤務日数】月16日以内①8時45分～13時15分②13時～18時③17時～22時(1日3交替1ケ月単位のシフト制)【時給】830円(交通費別途支給)【契約期間】7月から長期希望【募集対象】18歳以上(高校生を除く)／若干名【選考方法】1次=書類選考、2次=面接【応募方法】7月6日(必着)までに、履歴書(写真貼付、勤務可能日・時間帯、志望動機を明記)を劇場へ郵送、又は持参してください。

シアタースケジュール 6/25～7/31

6/25 26 27 28 29 30 7/1 2 3 4 5 6 7 8 9 10 11 12 13 14 15 16 17 18 19 20 21 22 23 24 25 26 27 28 29 30 31

世田谷パブリックシアター
シス・カンパニー公演『ペッジ・パードン』　作脚三谷幸喜　出野村萬斎　深津絵里　大泉洋　浦井健治　浅野和之　問シス・カンパニー☎5423-5906

シアタートラム
Nibroll『THIS IS WEATHER NEWS』
問プリコグ☎3423-8669　info@precog-jp.net
子どもとおとなのための◎読み聞かせ『お話の森』
阿佐ヶ谷スパイダース Presents『荒野に立つ』
公演詳細情報はホームページをご覧いただくか、劇場までお問い合せください。

その他の公演チケットはP7「前売情報」をご覧ください。

広告　▼下段は広告スペースです。お問合せは直接広告連絡先まで。

学 位取得! 私の目標はここで実現する
学士(教養)の学位が取得できます。
1科目だけの選択でも、大学生として受講できます。

平成23年度 10月入学生募集中!
出願期間:平成23年6月1日(水)～8月31日(水)まで
テレビ、ラジオやインターネット(TV科目は一部科目)を通して、マイペースに授業が受けられる通信制大学です。
放送大学

オープンキャンパス、個別相談会(要予約)
7月2日(土)、10日(日)、8月6日(土)、14日(日)
個別相談会(要予約)
8月20日(土)、21日(日)、23日(火)～28日(日)、30日(火)、31日(水)
各10時～12時、13時～17時
会場:東京世田谷学習センター
個別相談会は予約をお受けします。
くわしくは下記へお問い合わせください。
● 学ぶ意欲が入学資格。入学試験はありません。

資料請求や出願は、インターネットでもできます! 放送大学 検索 www.ouj.ac.jp
東京世田谷学習センター TEL.03-5486-7701
住所 世田谷区下馬4-1-1　東横線学芸大学下車　徒歩15分

新規開講! お母様のための 文法クラス リスニングクラス 英語教室 自由が丘校/用賀校

PFなら、英語が楽しい!!
30～80代の女性がいらしています

「英語を話せるようになりたいけど、今さら無理かな…」
と悩んでいた私。でも、大丈夫! 「PFアカデミー」は義務教育の英語で挫折した人でも分かりやすく教えてくれるのでとっても安心! 「PFアカデミー」を選んで本当によかった♡

経験豊富な講師が教えるから、確実に英語力が身につく!
●大きな成果と満足感のある授業内容
●入会金/維持費無料　●月謝制
月4回 3000円
(1レッスン750円) ※高額な教材販売は一切行っておりません。
〈せたがや情報ガイド読者特典〉
「お母様のための英語教室」または「マンガ英語教室」の
無料体験レッスン(1回分)
人気の教室のため、お申込はお早めに! 7/28まで

"楽しく実践"英語を学ぼう!
同時募集 「マンガ英語教室」
※自由が丘校のみ開講
【月謝】3800円(月4回・振替自由)
【対象】中高生、ビジネスマン、OL他

PF アカデミー
自由が丘校・用賀校・センター南校 全3校 お申し込み・お問い合わせ
☎03-5760-8907
受付時間:午前11時～午後7時
定休日:日曜、毎月29～31日
http://www.pfacademy.net

世田谷パブリックシアターチケットセンター 前売情報

電話で ☎5432−1515 10:00〜19:00　窓口で 三軒茶屋駅直結キャロットタワー5階 10:00〜19:00

オンラインで（要事前登録・登録料無料）　PC http://setagaya-pt.jp　携帯 http://setagaya-pt.jp/m

世田谷パブリックシアターと音楽事業部の公演チケットを取り扱っています。

●予約したチケットはお近くのセブンイレブンでも受取りが可能です。手数料105円／1枚
●世田谷区民割引・先行予約は劇場チケットセンターまたは劇場オンラインチケット（「せたがやアーツカード」に要事前申込）にて、前売のみ取扱い。

世田谷パブリックシアター

演劇 8/6(土)〜9(火)　朗読劇『この子たちの夏 1945・ヒロシマ ナガサキ』　発売 区民 6/30(木)　一般 7/1(金)

原爆で大切な人を亡くした人々の手記をもとに、
平和や命の尊さを朗読で届けます。

［構・演］木村光一　［出］かとうかず子　島田歌穂　高橋礼恵
西山水木　根岸季衣　原田出子（五十音順）
［短歌・俳句朗読］荒木真有美 世田谷区内外の中高生

8/6 7 8 9（土 日 月 火）12:00 14:00 15:00 17:00 19:00

¥ 区民 2,900円　一般 3,000円
ファミリー割引（保護者同伴の中学生以下、要年齢確認 店頭・TELのみ）1,000円
問 劇場チケットセンター

演劇 8/19(金)〜9/1(木)　現代能楽集Ⅵ『奇ッ怪 其ノ弐』　発売 区民 発売中　一般 7/2(土)

「能」「狂言」から想を得た、ちょっと奇妙でおかしなお話。実力派・個性派俳優が集結してお届けする摩訶不思議な前川ワールドをお楽しみに！

未就学児童入場不可

8/19 20 21 22 23 24 25 26 27 28 29 30 31 9/1（金 土 日 月 火 水 木 金 土 日 月 火 水 木）13:00 15:00 18:00 19:00　休演　休演　◉演出家・出演者によるポストトーク

［作・演］前川知大
［出］仲村トオル 池田成志
小松和重　山内圭哉　他

撮影：野口 博

¥ 区民 6,200円　一般 S 6,500円　A 4,500円　問 劇場チケットセンター

ダンス 9/3(土)15:00/18:00開演・4(日)14:00開演　アルテイソレラ『愛こそすべて〜華麗なるフラメンコ・レヴュー』　発売中

［構・演・振］佐藤浩希
［出］鍵田真由美　佐藤浩希　フェルナンド・ソト（歌）　ホセ・ガルベス（歌）
アナ・デ・ロス・レジェス（歌）　マレーナ・イーホ（ギター）　大儀見元（パーカッション）　斎藤誠（ギター）　他

未就学児童入場不可

¥ 区民 S 6,800円　一般 S 7,000円　A 4,500円　スペシャルシート9,000円
問 サンライズプロモーション東京☎0570-00-3337

演劇 9/8(木)〜19(月・祝)　シティボーイズミックス PRESENTS『動かない蟻』　発売 区民 発売中　一般 6/25(土)

9/8 9 10 11 12 13 14（木 金 土 日 月 火 水）13:00 17:00 18:00 19:00

［演］天久聖一
［出］大竹まこと　きたろう　斉木しげる　中村有志　荒川良々　辺見えみり

未就学児童入場不可

¥ 区民 割引はございません　一般 S 7,000円　A 6,000円

9/15(木)以降（木・金19:00（土・日13:00/17:00（月・祝）18:00

問 アッシュ・アンド・ディ・コーポレーション☎5456-8130

演劇 10/21(金)〜30(日)　TSミュージカルファンデーション『眠れぬ雪獅子』　発売 区民 7/8(金)　一般 7/9(土)

チベットを舞台に、旅芸人テンジンと詩人ドルジェが軸となり、
現代と過去の2重構造で進む物語。豊かで平和な世界とは…。

［演・振］謝珠栄　［出］東山義久　伊礼彼方　小西遼生　今井清隆　保坂知寿　他

10/21 22 23 24 25 26 27（金 土 日 月 火 水 木）13:00 14:00 18:00 19:00

28(金)以降
（金）14:00/19:00
（土）13:00/18:00
（日）13:00

¥ 区民 S 9,200円　A 5,700円
一般 S 9,500円　A6,000円
65歳以上・学割は下記回のみ取扱

問 TSミュージカルファンデーション☎5738-3567（月〜土10:00〜18:00）

シアタートラム

演劇 7/14(木)〜31(日)　阿佐ヶ谷スパイダース Presents『荒野に立つ』　発売中

7/14 15 16 17 18 19 20（土 日 月 火 水 木 金）13:00 15:00 18:00 19:30★★　休演

［作・演］長塚圭史
［出］安藤聖　川村紗也　黒木華　斉藤めぐみ　佐藤みゆき　伊達暁　中村まこと　中村ゆり
中山祐一朗　長塚圭史　初音映莉子　平栗あつみ　福田転球　水野小論　横田栄司

未就学児童入場不可

¥ 区民 割引はございません　一般 5,800円　★プレビュー公演4,500円

7/21(木)以降（月)(水)(木)(金)19:30 但し28日(木)は15:00も
(火)休　(土)13:00/18:00 但し31(日)は13:00のみ

問 ゴーチ・ブラザーズ
☎3466-0944（平日11:00〜19:00）

ダンス 8/5(金)・6(土)　トヨタコレオグラフィーアワード2010受賞者公演 プロジェクト大山『キャッチ マイ ビーム』　発売中

8/5 6（金 土）14:00 18:00 19:30　◉ポストトーク

［構・演・振］古家優里　［出］プロジェクト大山

¥ 区民 2,800円　一般 3,000円
問 ROCKSTAR有限会社☎5272-0991

ダンス 8/10(水)19:30開演・11(木)19:00開演　スパカンファン（SPAC-ENFANTS）プロジェクト『タカセの夢』　発売中

［振・演］メルラン・ニヤカム　［出］スパカンファン（静岡県の中高生10名）

未就学児童入場不可

¥ 区民 3,500円　一般 4,000円　ペア 7,000円
グループ割（3名以上）3,200円　他学割あり
※10日(水)はアフタートーク、11(木)はプレトーク
問 SPACチケットセンター
☎054-202-3399／劇場チケットセンター

演劇 8/25(木)〜28(日)　JACROW『明けない夜 完全版』　発売 区民 7/22(金)　一般 7/23(土)

裕福な家庭の娘が誘拐されたことで浮き彫りになる、家族や刑事たちの内面を描く。

［演・脚］中村暢明　［出］前田剛　今里真　川本裕之　菅野貴夫　ハマカワフミエ　岡本篤
浅井伸治　谷仲恵輔　秋澤弥里　峯岸のり子　仗桐安　蘇崎今日子　吉水雪乃

未就学児童入場不可

8/25 26 27 28（木 金 土 日）14:30 19:30

■ 区民 3,400円　一般 3,500円
四十割引（40歳以上・要身分証）／★平日昼間 3,200円
問 JACROW☎090-4416-3147

初演（09年）より

演劇 8/31(水)〜9/4(日)　地点上演実験『トラディシオン／トライゾン』　発売 区民 6/26(日)　一般 7/2(土)

俳優とダンサーによる共同作業を軸にした本作。地点の代表・三浦が日替わりでゲストを迎えるトークと二部構成。

未就学児童入場不可

8/31 9/1 2 3 4（水 木 金 土 日）15:00 19:30

［テクスト］ジャン・ジュネ
［訳・構］宇野邦一　［監修］三浦基
［出］安部聡子 山田せつ子 ※日替わりゲストあり

撮影：清水敏弘

¥ 区民 割引はございません　一般 1,800円　3枚綴りチケットは劇団のみ取扱　問 地点☎075-888-5343

演劇 9/16(金)〜25(日)　柿喰う客 女体シェイクスピア001『悩殺ハムレット』　発売 区民 7/28(木)　一般 7/30(土)予定

柿喰う客によるシェイクスピア上演プロジェクト第一弾!!
オール女性キャストで繰り広げる"悩ましすぎる"復讐劇!!

9/16 17 18 19 20 21 22（金 土 日 祝 火 水 木）14:00 18:00 19:30　休演

23(金)以降　(金)14:00／18:00
※24(土)18:00は▲　(日)14:00

［原］W・シェイクスピア　［脚・演］中屋敷法仁
［出］七味まゆ味　コロ　深谷由梨香　右手愛美　大杉亜依里
岡田あがさ　荻野友里　葛西幸菜　葛木英　熊川ふみ
高島玲　新良エツ子　葉丸あすか　兵頭祐香　渡邊安理

撮影：引地信彦

¥ 区民 2,800円　一般 ◇前半 3,300円　●後半・▼乱（キャスト入替）
★初日割引 2,500円　■平日昼間割引 2,800円　▲ガールズナイト 女性2,500円/男性5,000円
問 柿喰う客 080-6801-7389

音楽事業部

音楽 7/2(土) 15:00開演　室内楽シリーズ "せたがやの演奏家 vol.7"　三舩優子ピアノリサイタル　発売中

〜リスト生誕200周年に寄せて／アメリカン・クラシックス〜

未就学児童入場不可

場 成城ホール　¥ 区民 2,800円　一般 3,000円

音楽 9/16(金)19:00開演・17(土)15:00開演　室内楽シリーズ "せたがやの演奏家 vol.8"　曽根麻矢子チェンバロリサイタル　発売中

16日(金):トーク&コンサート〜チェンバロってどんな楽器?〜
17日(土):デュオ・コンサート〜オーボエ奏者 広田智之氏を迎えて〜

未就学児童入場不可

［出］曽根麻矢子　広田智之（9/17出演）　場 成城ホール　¥ 区民 2,800円　一般 3,000円

音楽 7/2(土)・9/16(金)・17(土)　室内楽シリーズ "せたがやの演奏家 vol.7&8"「鍵盤楽器の美神（ミューズ）たち」セット券　発売中

［出］三舩優子　曽根麻矢子　他　場 成城ホール

¥ 3回券 定価9,000円より⇒8,000円　2回券 定価6,000円より⇒5,500円

未就学児童入場不可

※オンラインでは購入できません。
※2回券は購入の際、日程をご指定いただけます。同日日程ではお求め頂けません。

割引サービス／観劇サポート　問 世田谷パブリックシアターチケットセンター

友 **世田谷パブリックシアター友の会会員先行予約・割引あり**

U24 **Under24割引あり（一般料金の半額、要事前登録、枚数限定）** 18歳から24歳までの方を対象とし、劇場主催公演（一部除く）のチケットを一般料金の半額で提供します。オンラインのみ取扱。

高校生以下割引あり（一般料金の半額、購入時要年齢確認） 高校生以下の方を対象とし、劇場がおすすめする公演のチケットを一般料金の半額で提供します。

車椅子スペースあり（定員有・要予約） 料金：該当エリアの料金の10%割引・付添者は1名まで無料／申込：ご希望日の前日までに劇場チケットセンターへ

託児サービスあり（定員有・要予約） 生後6ヶ月〜9歳未満対象／料金：2,000円／申込：ご希望日の3日前の正午までに☎5432-1530へ

●席種は特別な記載が無い限り、全席指定※発売中のチケットに関しては、予定枚数を終了している場合がございます。また、開演後は本来のお席にご案内できない公演もございます。予めご了承ください。

「せたがやアーツカード」のご案内　世田谷区在住で18歳以上の方は、「せたがやアーツカード」にお申し込みの上、メールアドレスをご登録いただくと、区民割引チケットがパソコン・携帯電話からご予約・ご購入いただけます。是非ご利用ください。（登録料・会費無料）

▼下段は広告スペースです。内容については各広告主にお問い合わせください。

東京農業大学　創立120年

子どもチャレンジ教室　オープンカレッジ

メダカ博士になろう！

8月21日・8月28日
（申込締切8月4日）
メダカの観察をしながら、生き物の生活の仕組みや大切さを体験してみよう。

休みに魚拓を作ろう！

Aクラス8月20日
Bクラス8月27日
（申込締切8月4日）
魚のおもしろいビックリ話を聞きながら魚拓を作ろう。

お問合せ お申込み　エクステンションセンター　TEL03-5477-2562　http://www.nodai.ac.jp/extension/

吾妻おろし
作・金子 勝璋
定価 1,260円（税込み）B5変判・上製・26頁

吾妻山から福島盆地に吹く吾妻おろしの大吹雪のなか、
朝早く学校に向かう道で、三吉は傷ついたカラスの子を見つける。
方言による三吉の"語り"が
郷愁を誘う、
カラスの恩返しの絵本

山の上が　明るくなったと思うど　とでもでっかくて
真っ赤なお日様が　あがってくる
吾妻の峰の雪も　光ってきて
いづまで見てでも　あぎねえ
かあちゃんにも見せでなぁど
いづも思う

ご注文は本広告をお近くの書店にお持ち頂くか、またはクロネコヤマトのブックサービス（0120-29-9625、携帯電話からは03-6739-0711）への電話注文、セブンネットショッピング（www.7netshopping.jp）にお申し込み下さい。
文芸社
tel 03-5369-2299　fax 03-5369-3066

スポーツ SPORTS

公益財団法人 世田谷区スポーツ振興財団
〒157−0074 世田谷区大蔵4−6−1　☎3417−2811　FAX3417−2813
http://www.se-sports.or.jp/　ア はアイディクラブ協賛会員割引対象

TOPIC!

水泳ワンポイントアドバイス

プールスタッフがプールサイドにて泳法・心肺蘇生法のアドバイスをします。

7月18日(月・祝)〜8月31日(水)
11:50〜、13:50〜、15:50〜、17:50〜(各10分)
対 泳法は初心者対象・CPR(心肺蘇生法)は制限なし
¥ プール利用料金　申 開始時間にプール監視室前集合
※詳細はHPをご覧いただくか、各施設にお問い合わせください
総合運動場温水プール　☎3417-0017　FAX 3417-0013
千歳温水プール　☎3789-3911　FAX 3417-3912

HP はホームページからも申込可能です　※特に記載のない事業は、ハガキまたはFAX(欄外記入方法参照で、参加希望教室、学年、年齢、性別も明記)でスポーツ振興財団へ　※小学生は保護者同伴

大蔵第二運動場で行うスポーツ教室

※詳細はホームページをご覧ください。

①ナイターテニススクール
A 水曜コース　8月10日〜9月14日
B 金曜コース　8月5日〜9月9日
ABとも 対 J1:5歳〜小学3年(17:10〜18:10)、J2:小学4年〜中学生(18:30〜20:00)、J3:高校生〜一般(20:20〜21:50)
¥ J1:6,000円、J2:9,000円、J3:11,400円(各全6回)／定員各24名

②バスケットボール教室
7月5日〜26日　毎週火曜(全4回)
対 Aミニバスケット(4歳〜小学6年)17:10〜19:00　Bジュニアバスケット(中学生〜高校生) 19:10〜21:45
¥ 各2,400円(月謝制)／定員各40名
※1回のみの参加は800円

③レディースバレーボール教室
7月29日〜9月30日
毎週金曜　9:00〜12:00(全8回)
¥ 6,000円／定員40名

④デイタイムテニススクール
A 月曜コース　8月1日〜9月5日
B 金曜コース　7月29日〜9月9日
※ABともすべて午前中、初心者から上級者のクラス分けあり
対 18歳以上　¥ 7,100円、10,400円(クラスにより異なります)／抽選各8〜16名
締 7月4日(必着)※時間・クラス等は要問合せ　申 問 ハガキ(欄外記入方法参照、希望クラスも明記)で区テニス協会(〒156-0054 桜丘1-17-18　☎5451-0691)へ
申 問 ①〜③大蔵第二運動場管理事務所へ大蔵4-7-1　☎3416-1212　FAX 3416-1777
④は区テニス協会へ

HP 各種スポーツ教室

種目	日時／会場	料金／定員(抽選)／対象
①ジュニアゴルフ ア	9/17〜11/5　毎週土曜(全8回) 13:00〜14:30／成城ゴルフクラブ	9,000円／14名／小学3年生〜中学生
②ジュニアソフトテニス ア	9/18〜10/30　毎週日曜(全6回) 9:00〜11:00／総合運動場テニスコート	1,800円(保護者は3,000円)／30名／小学3〜6年生とその保護者

締 ①②8月30日(必着)

〜スポーツ施設で活用できる資格講座〜 (財)日本体育施設協会認定 体育施設管理士養成講習会・資格認定試験

9月13日(火)〜16日(金) 9:00〜17:00
対 スポーツ施設での就労を目指す学生又は就労している社会人(区在学・在勤)
¥ 35,000円(区内学生は30,000円※一部除く)※合格した場合、別途認定料・登録料20,000円／先着100名
[申込期間]〜7月12日(必着)
申 所定の受講願をスポーツ振興財団へ郵送または持参(所定の受講願はホームページからもダウンロード可)

HP トレッキング「尾瀬」

7月24日(日)〜25日(月)
コースレベル★★☆(一般向き)
集合時間6:50　出発7:00　⇒バス →徒歩
[コース](1日目)世田谷区役所⇒練馬IC⇒(関越道)⇒沼田IC⇒大清水→一ノ瀬→岩清水→三平峠→長蔵小屋(歩程約3時間)
(2日目)長蔵小屋→沼尻休憩所→見晴十字路→竜宮小屋→山の鼻→鳩待峠⇒沼田IC⇒(関越道)⇒練馬IC⇒世田谷区役所(歩程約6時間30分)到着予定19:00頃
対 18歳以上　¥ 19,000円／抽選40名
締 7月4日(必着)　※弁当・水筒・雨具持参、軽登山靴着用(物品の貸し出しはありません)

大会情報

※所定の申込書はスポーツ振興財団、総合運動場体育館管理事務所、スポーツ振興課にあります。ホームページからもダウンロード可。

◆第61回世田谷区民体育大会

■サッカー大会
①中高生大会　7月23日(土)、7月30日(土)、8月7日(日)
②社会人大会　8月28日(日)〜12月17日(土)
③壮年大会　9月11日(日)〜12月17日(土)
9:00〜　二子玉川緑地運動場ほか
¥ ①1,000円②③2,000円
締 ①7月2日②7月15日③8月7日
申 所定の申込書を区サッカー協会ホームページからダウンロードし、必要事項を記入のうえ下記メールアドレスへメール添付送信。
問 Eメール:info@setagayaku-fa.comまで
※詳細はホームページhttp://setagayaku-fa.com/ ※代表者会議は①7月16日②7月30日③8月27日　18:30〜キャロットタワー5階セミナールーム

■少年サッカー大会
8月20日(土)〜12月18日(日)
二子玉川緑地運動場ほか
対 区内在住・在学の小学生　¥ 1,000円／チーム　締 7月9日(必着)　申 所定の申込用紙で区少年サッカー連盟事務局までFAXで申込 FAX 3417-1777

■水泳大会
9月4日(日) 9:30〜　総合運動場温水プール
[種目]自由形、平泳ぎ、背泳ぎ、バタフライ、個人メドレー、リレー、メドレーリレー　※1人2種目まで(リレー種目を除く)　対 区内在住・在学・在勤者　¥ 個人300円／種目(小・中学生は200円)リレー400円／チーム　[申込期間]7月19日〜25日(必着)　申 問 所定の申込書・個人票に参加費振込済みのコピーを添付して区水泳協会・飯野(〒156-0054 桜丘4-1-11-405　☎3439-2089)へ郵送

■ソフトボール
9月4日(日)〜10月16日(日)
総合運動場野球場ほか
[種目]男子1・2部、女子、小学生(男・女・混合いずれも可)、スロープッチ・壮年　¥ 2,000円／チーム(小学生無料)　締 7月31日(必着)
申 問 ハガキにチーム名、種目、代表者、連絡先を明記し、区ソフトボール連盟・田井(〒156-0053　桜2−20−11　☎3425-6167)へ

■陸上競技大会
9月11日(日) 9:30〜　総合運動場陸上競技場
一般の部は1人2種目まで、小学・中学・高校の部は1人1種目(リレーは除く)
¥ 個人200円／種目(中学生100円・小学生は無料)、リレー800円／チーム(中学生400円・小学生は無料)　現金書留もしくは、当日現金払い　締 8月19日(必着)
申 問 所定の申込書で、返信用封筒を同封し東京農大一高・上野(〒156−0053　桜3−33−1東京農大一高校内 ✉setagayarikujyou@gmail.com)へ

種目	一般の部 男子	一般の部 50歳以上男子	一般の部 女子	高校生の部 男子	高校生の部 女子	中学生の部 男子	中学生の部 女子	小学生の部 男子	小学生の部 女子
①100m (小学1・2年生50m)	●		●	●	●	●	●	●	●
②200m							●		
③400m	●			●	●	●			
④800m				●			●		
⑤1,000m								●	●
⑥2,000m		●							
⑦3,000m			●		●	●			
⑧5,000m	●			●					
⑨4×100m	●		●	●	●	●	●	●	●
⑩走り幅跳び	●		●	●	●	●	●	●	●
⑪砲丸投げ	●		●	●	●	●	●		

◆クレー射撃第5回大会
7月10日(日) 9:00〜　須山射撃場
[種目]スキート・トラップ　対 区連盟登録者、区内在住・在勤者　¥ 4R 7,000円
申 当日直接会場へ　問 区クレー射撃連盟・河村(☎090-3068-8990)

◆第89回世田谷区民バドミントン大会(前期)
①7月23日(土) ②7月24日(日) ③7月31日(日)
9:00〜　総合運動場体育館
[種目]①中学生男女②高校生男女　(各クラスともダブルストーナメント戦)③男女ABC
¥ ①1,200円／ペア②③1,400円／ペア(②③は別途に登録料500円／人)
締 ①②7月15日③7月22日(いずれも必着)
申 問 所定の申込書で区バドミントン協会・安藤(〒157−0074　大蔵5−8−6　☎3415−0692)へ

◆ソフトボール家庭婦人大会
7月31日(日)　区内中学校(予定)
対 18歳以上の家庭婦人　¥ 5,000円／チーム　締 7月10日(必着)　申 問 ハガキにチーム名、種目、代表者、連絡先を明記し、区ソフトボール連盟・田井(〒156-0053　桜2-20-11　☎3425-6167)へ

◆世田谷区学年別水泳大会
8月7日(日) 9:30〜(小学生) 12:30〜(中学生)
玉川中学校
[種目]小学生／男女別44種目、中学生／男女別38種目　※1人2種目まで(リレー4種目を除く)　対 区内在住・在学の小・中学生　¥ 個人200円／種目、リレー400円／チーム　締 7月5日(必着)　申 所定の申込書に参加費振込済みのコピーを添えて区水泳協会・赤木(〒158−0082　等々力7-23-11☎3701-6605)へ

広告　▼下段は広告スペースです。お問合せは直接広告連絡先まで。

夏のボーナスは"しょうわ"に!
期間限定 特別金利定期預金
〈募集期間〉平成23年6月1日(水)〜平成23年7月29日(金)
夏物語'11
創業昭和7年　本店下北沢
昭和信用金庫
http://www.shinkin.co.jp/showa

個人の方で、新しく定期預金に10万円以上お預け入れの方に…
(ただし、当金庫から出金された資金でのお預け入れは対象外となります)
5年もの　(税引後　0.32%)　年0.40%
3年もの　(税引後　0.24%)　年0.30%
2年もの　(税引後　0.20%)　年0.25%
●スーパー定期預金　▶お預け入れ金額　お一人様10万円以上、1,000万円以内
●大口定期預金　▶お預け入れ期間　2年・3年・5年
○便利な自動継続です。○満期後は店頭表示金利となります。○中途解約の場合は、当金庫所定の利率にて計算いたします。
◆店頭に商品概要説明書をご用意しております。　◆詳しくは窓口係または得意先係までお気軽におたずねください。　◆金利情勢に大幅な変動があった時は、発売を中止させていただく場合もございます。　平成23年6月1日現在